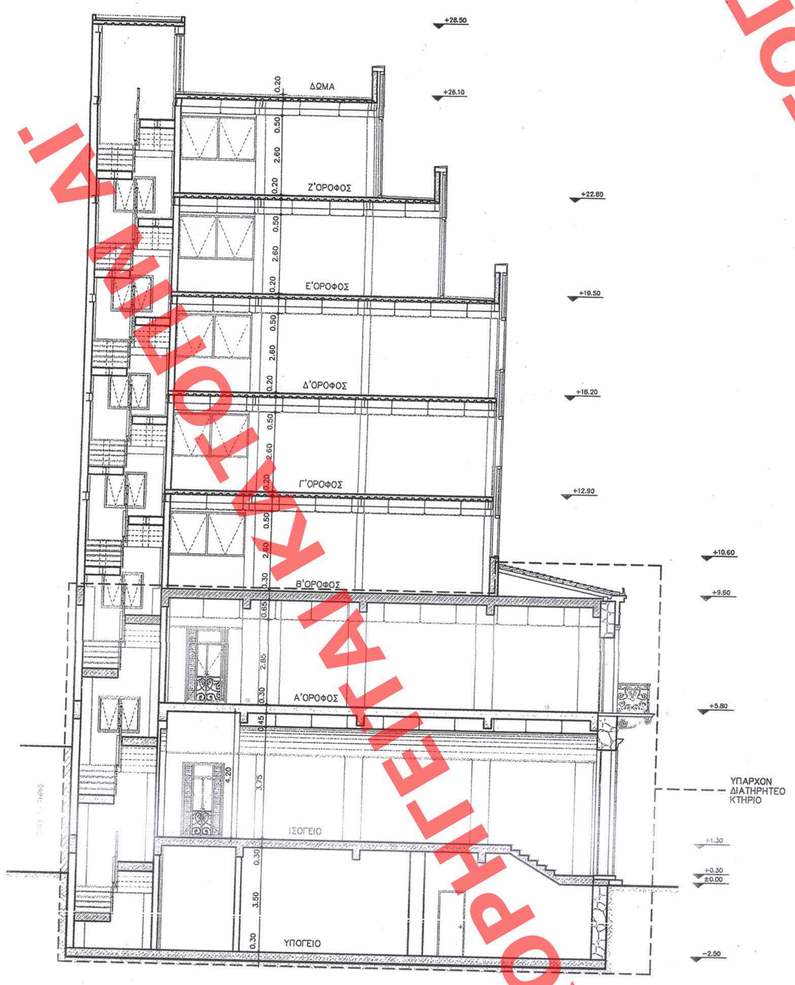


ΤΟΜΗ Β–Β

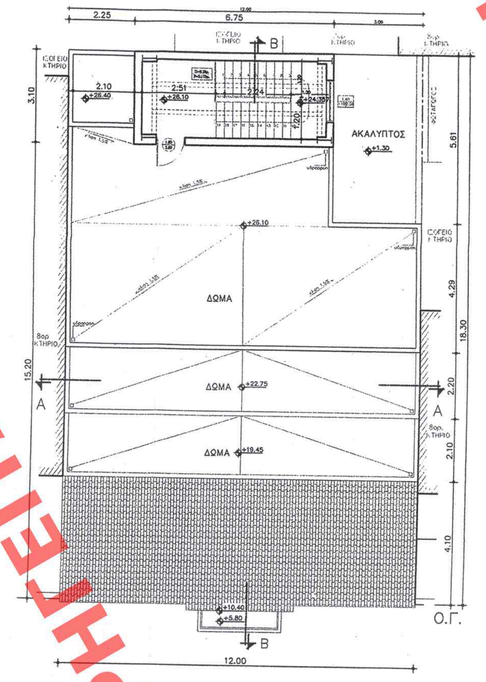


ΚΑΤΟΨΗ ΔΩΜΑΤΟΣ

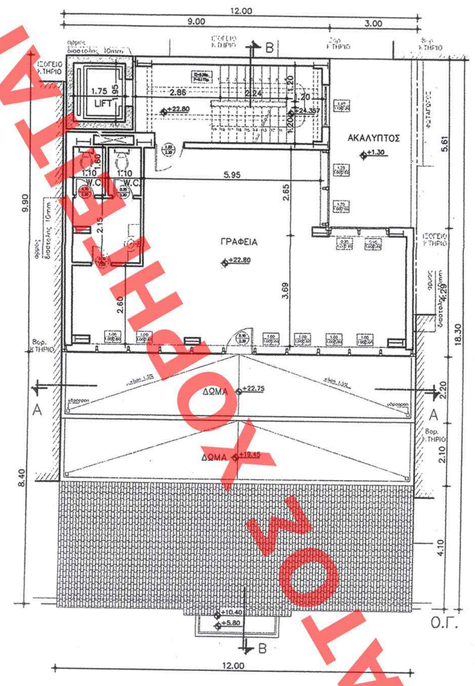


ΚΑΤΟΨΗ Ζ' ΟΡΟΦΟΥ (ΠΡΟΣΘΗΚΗ)

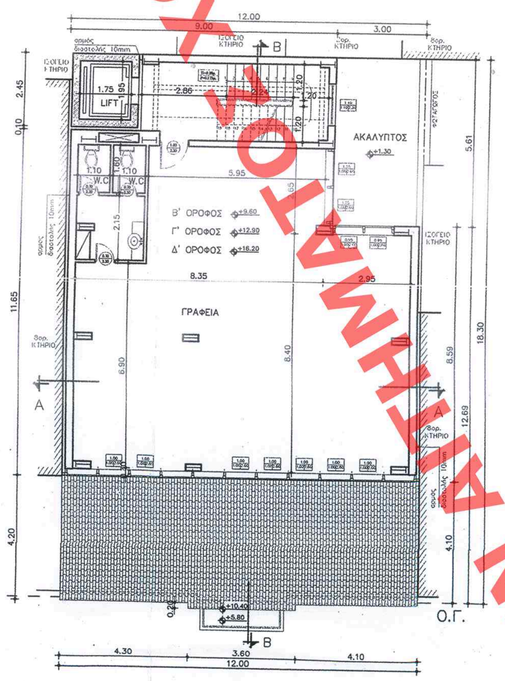


ΚΑΤΟΨΗ Β'–Γ'–Δ' ΟΡΟΦΩΝ (ΠΡΟΣΘΗΚΗ)

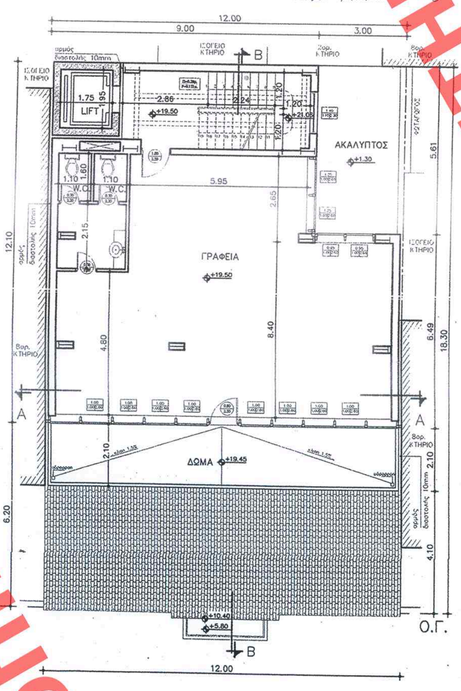


ΚΑΤΟΨΗ Ε' ΟΡΟΦΟΥ (ΠΡΟΣΘΗΚΗ)

ΥΠΟΜΝΗΜΑ

1. ΧΡΩΜΑ ΤΟΙΧΟΥ ΜΠΕΖ
2. ΧΡΩΜΑ ΔΙΑΚΟΣΜΗΤΙΚΩΝ ΣΤΟΙΧΕΙΩΝ ΛΕΥΚΟ
3. ΧΡΩΜΑ ΚΟΥΦΩΜΑΤΩΝ ΜΠΛΕ
4. ΥΑΛΟΠΕΤΑΣΜΑ ΤΥΠΟΥ Ε-8000 ΤΗΣ ΕΤΕΜ

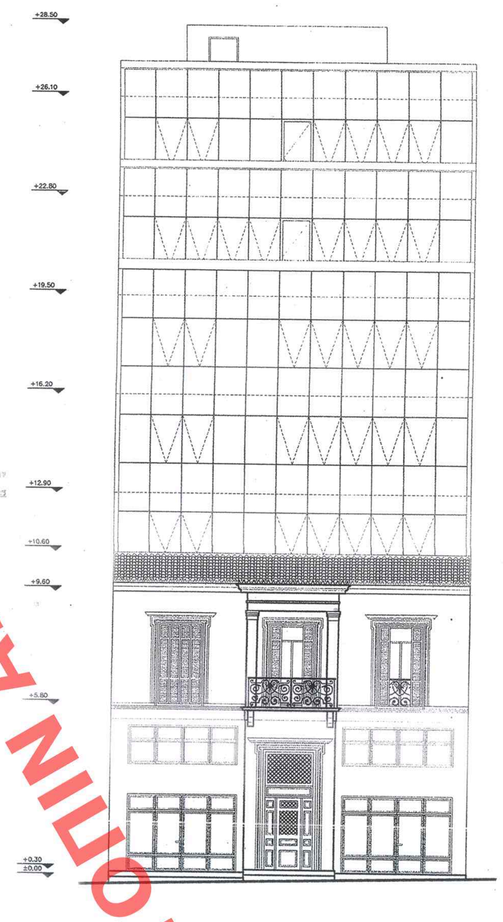

ΠΡΟΣΟΨΗ

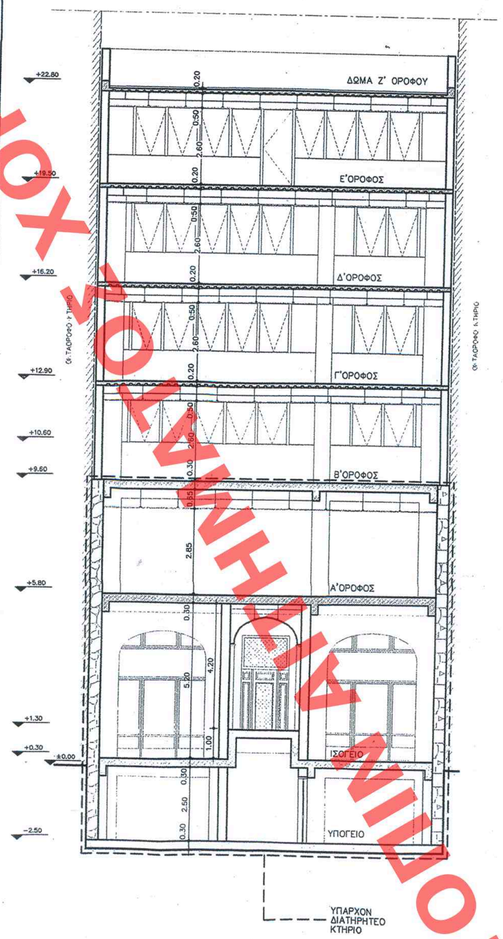


ΤΟΜΗ Α–Α

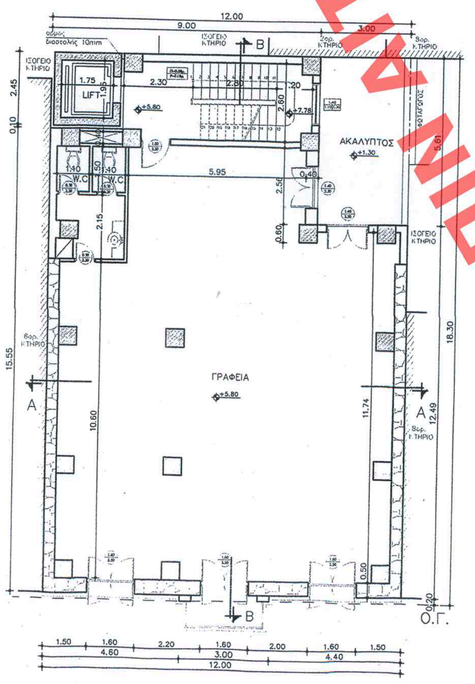


ΚΑΤΟΨΗ Α' ΟΡΟΦΟΥ (ΥΠΑΡΧΟΝ)

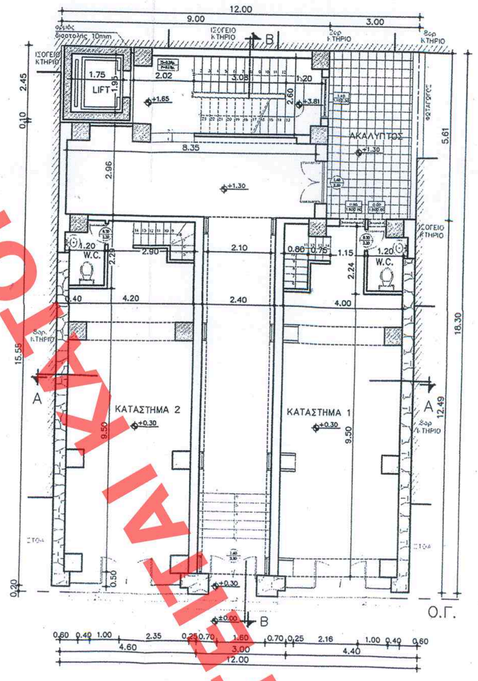


ΚΑΤΟΨΗ ΙΣΟΓΕΙΟΥ (ΥΠΑΡΧΟΝ)

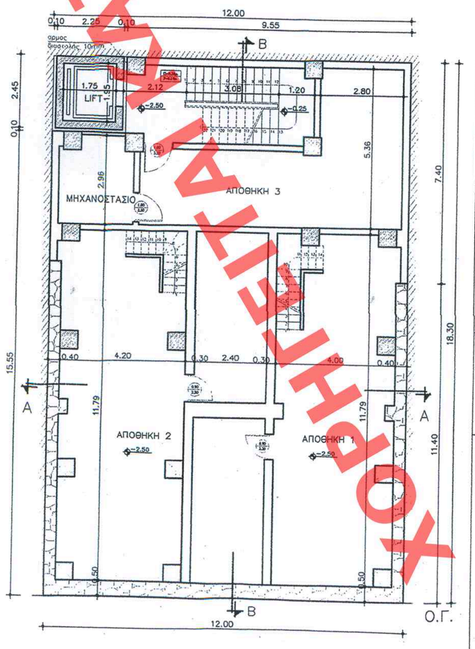


ΚΑΤΟΨΗ ΥΠΟΓΕΙΟΥ (ΥΠΑΡΧΟΝ)

Γ. 20397/09
Καθορισμός συμπληρωματικών όρων και περιορισμών δόμησης σε διατηρητέο κτίριο που βρίσκεται επί της οδού Σατωβριάνδου 8 ενώς του εγκεκριμένου ρυθμ. σχ. Αθηνών (ΔΑΣΑ)
4 Μαΐου 2009
ΔΙΝΑΣ
Γ. ΜΑΝΟΥΡΗΣ

Αρ.Φακ. 74/09
σχ. 2

# ΥΠΟΥΡΓΕΙΟ ΠΕΡΙΒΑΛΛΟΝΤΟΣ ΧΩΡΟΤΑΞΙΑΣ & ΔΗΜΟΣΙΩΝ ΕΡΓΩΝ

ΔΙΕΥΘΥΝΣΗ ΠΟΛΕΟΔΟΜΙΚΟΥ ΣΧΕΔΙΑΣΜΟΥ ΤΜΗΜΑ ΠΑΡΑΔΟΣΙΑΚΩΝ ΟΙΚΙΣΜΩΝ

ΘΕΣΗ: ΣΑΤΩΒΡΙΑΝΔΟΥ 8, ΑΘΗΝΑ

ΘΕΜΑ: ΚΑΤΟΨΕΙΣ ΥΠΟΓΕΙΟΥ - ΙΣΟΓΕΙΟΥ - Α'- Β'- Γ'- Δ'- Ε'- Ζ' ΟΡΟΦΩΝ & ΔΩΜΑΤΟΣ, ΤΟΜΕΣ Α-Α & Β-Β, ΠΡΟΣΟΨΗ, ΚΛ. 1:100

ΕΡΓΟ: Καθορισμός συμπληρωματικών όρων και περιορισμών δόμησης σε διατηρητέο κτήριο που βρίσκεται επί της οδού Σατωβριάνδου 8,στην Αθήνα φερομένου ως ιδιοκτησία Γαντζούλας ΑΤΕ

ΑΡΙΘ. ΣΧΕΔΙΟΥ Γενικός ..... Ειδικός .....
ΕΡΜΑΡΙΟΝ Θυρίς ..... Φακ. .....
ΕΓΓΡΑΦΟΝ Αριθ. Πρωτ. ..... Θυρίς ..... Φακ. .....

ΚΛΙΜΑΚΑ: 1/100

ΧΟΡΗΓΕΙΤΑΙ ΚΑΤΟΠΙΝ ΑΙΤΗΜΑΤΟΣ ΧΟΡΗΓΕΙΤΑΙ ΚΑΤΟΠΙΝ ΑΙΤΗΜΑΤΟΣ ΧΟΡΗΓΕΙΤΑΙ ΚΑΤΟΠΙΝ ΑΙΤΗΜΑΤΟΣ